

# **Avanzando hacia un Paraguay más inclusivo**

**José Molinas Vega**

**Ministro-Secretario Ejecutivo de la STP**

**4ª Cumbre Regional sobre Inclusión Financiera y Educación Juvenil en América Latina**



SECRETARÍA  
**TÉCNICA DE PLANIFICACIÓN  
DEL DESARROLLO ECONÓMICO  
Y SOCIAL**

**Asunción, 1ro de Noviembre de 2017**



**1811-1813**

**LIBRE Y SOBERANO**



**1989-1992**

**DEMOCRÁTICO**



**2013-2014**

**INCLUSIVO, EFICIENTE Y TRANSPARENTE**



**PLAN NACIONAL  
DE DESARROLLO  
CONSTRUYENDO EL  
PARAGUAY DEL 2030**

# Visión Paraguay 2030

*Un país competitivo, ubicado entre los más eficientes productores de alimentos a nivel mundial, con industrias pujantes e innovadoras, que empleen fuerza laboral capacitada, proveedor de productos y servicios con tecnología, hacia una economía del conocimiento;*

*Conectado y abierto a los vecinos y al mundo;*

*Ambiental y económicamente sostenible;*

*Con índices de **desarrollo social** en el rango más alto de Sudamérica;*

*Con atención a los pueblos indígenas, fuerte protagonismo de la mujer;*

***Con jóvenes visionarios y entrenados liderando el país;***

*Con elevados índices de seguridad jurídica y ciudadana;*

*Con un Estado democrático, solidario, subsidiario, transparente, y que promueva la igualdad de oportunidades.*

EJES ESTRATÉGICOS	A - IGUALDAD DE OPORTUNIDADES	B - GESTIÓN PÚBLICA EFICIENTE Y TRANSPARENTE	C - ORDENAMIENTO TERRITORIAL	D - SOSTENIBILIDAD AMBIENTAL
1. REDUCCIÓN DE POBREZA Y DESARROLLO SOCIAL	Desarrollo Social Equitativo	Servicios Sociales de Calidad	Desarrollo Local Participativo	Hábitat Adecuado y Sostenible
2. CRECIMIENTO ECONÓMICO INCLUSIVO	Empleo y Protección Social	Competitividad e Innovación	Regionalización y Diversificación Productiva	Valoración del Capital Ambiental
3. INSERCIÓN DE PARAGUAY EN EL MUNDO	Igualdad de Oportunidades en un Mundo Globalizado	Atracción de Inversiones, Comercio Exterior e Imagen País	Integración Económica Regional	Sostenibilidad del Hábitat Global

# Inclusión Financiera: Agenda Nacional e Internacional alineadas

## Metas ODS

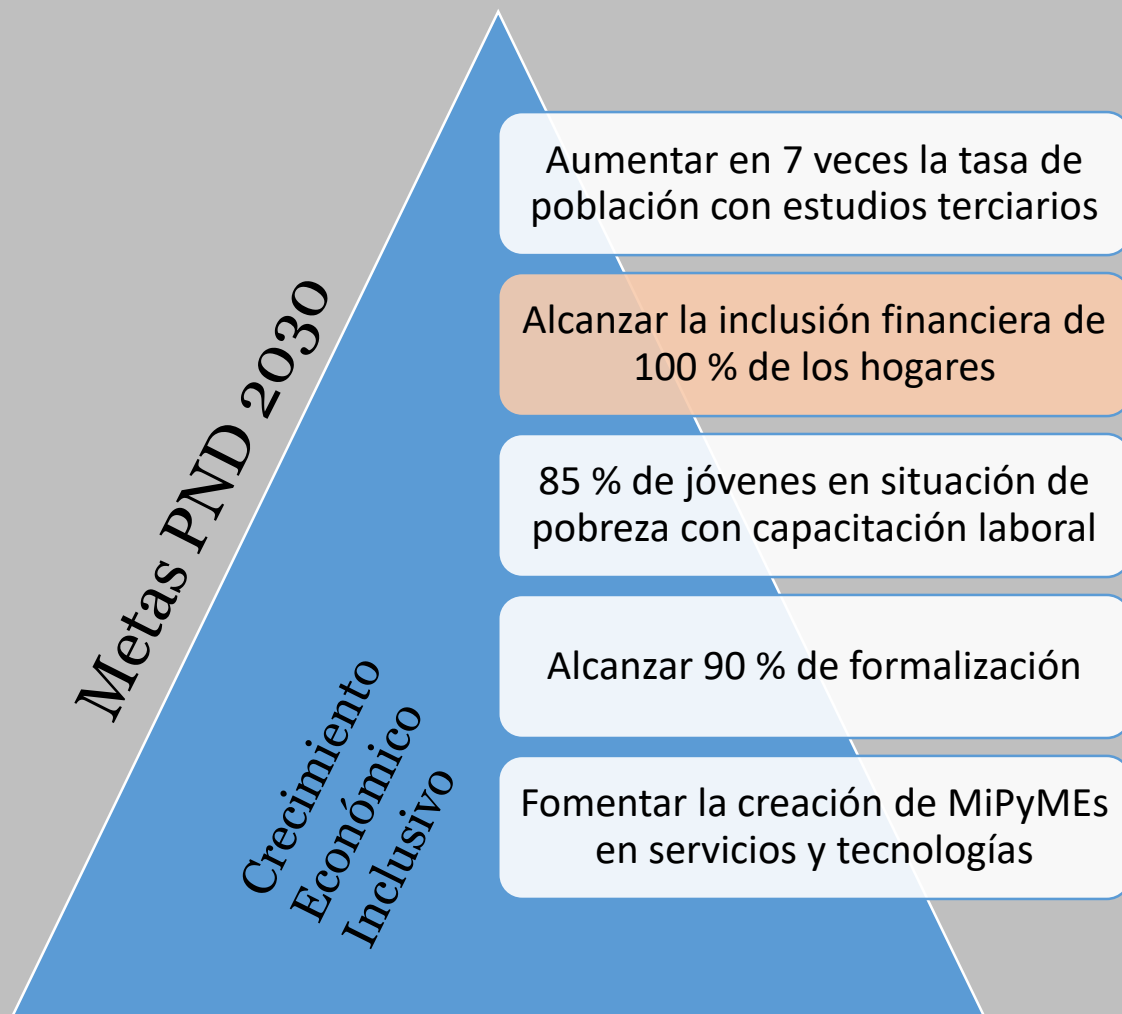

“El acceso igualitario de hombres y mujeres a una educación técnica y profesional de calidad, de modo a tener las **competencias necesarias para el acceso al empleo, trabajo decente y emprendimiento**”.

“Promoción de políticas orientadas al desarrollo que apoyen las actividades productivas, la creación de puestos de trabajo decentes, el emprendimiento, la creatividad y la innovación, y fomentar la formalización y el crecimiento de las microempresas y las pequeñas y medianas empresas, incluso mediante el **acceso a servicios financieros**”.

¿Qué han logrado las políticas públicas en el marco del crecimiento inclusivo?

# La pobreza ha disminuido de manera importante en los últimos años

## Línea de Pobreza Total

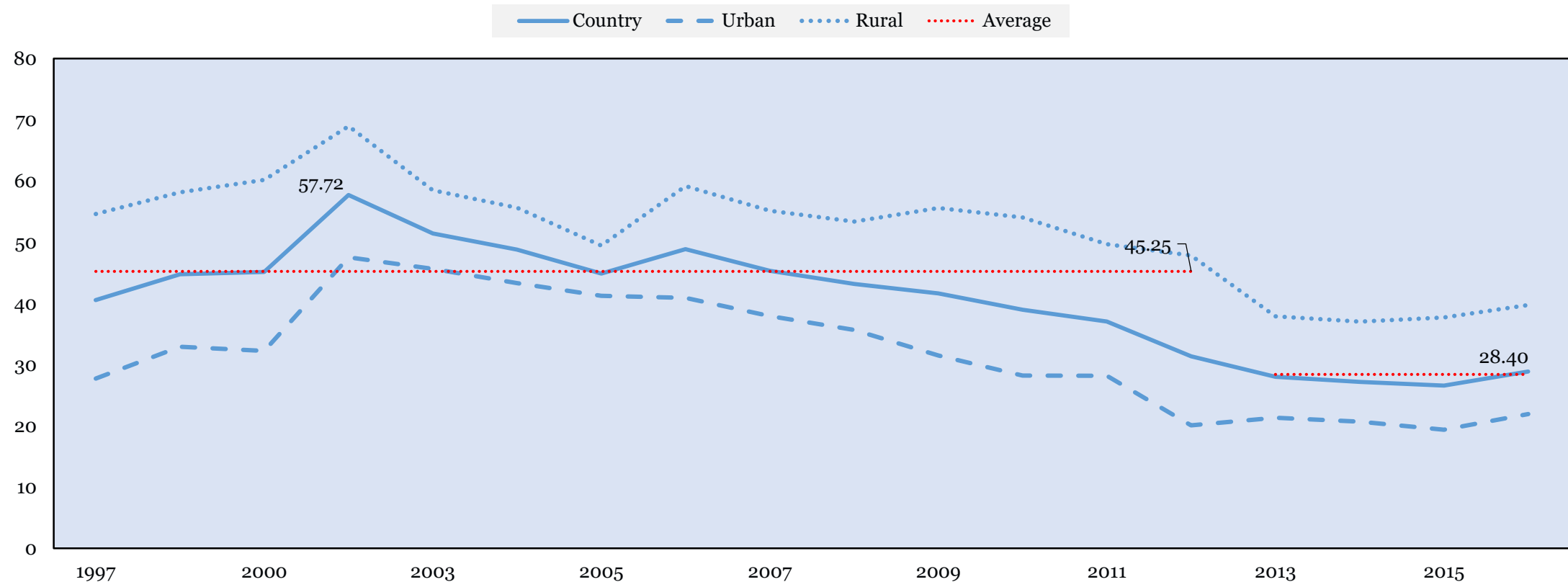

Fuente: DGEEC



# Mientras que la pobreza extrema ha disminuido aun más en los últimos años

## Línea de Pobreza Extrema

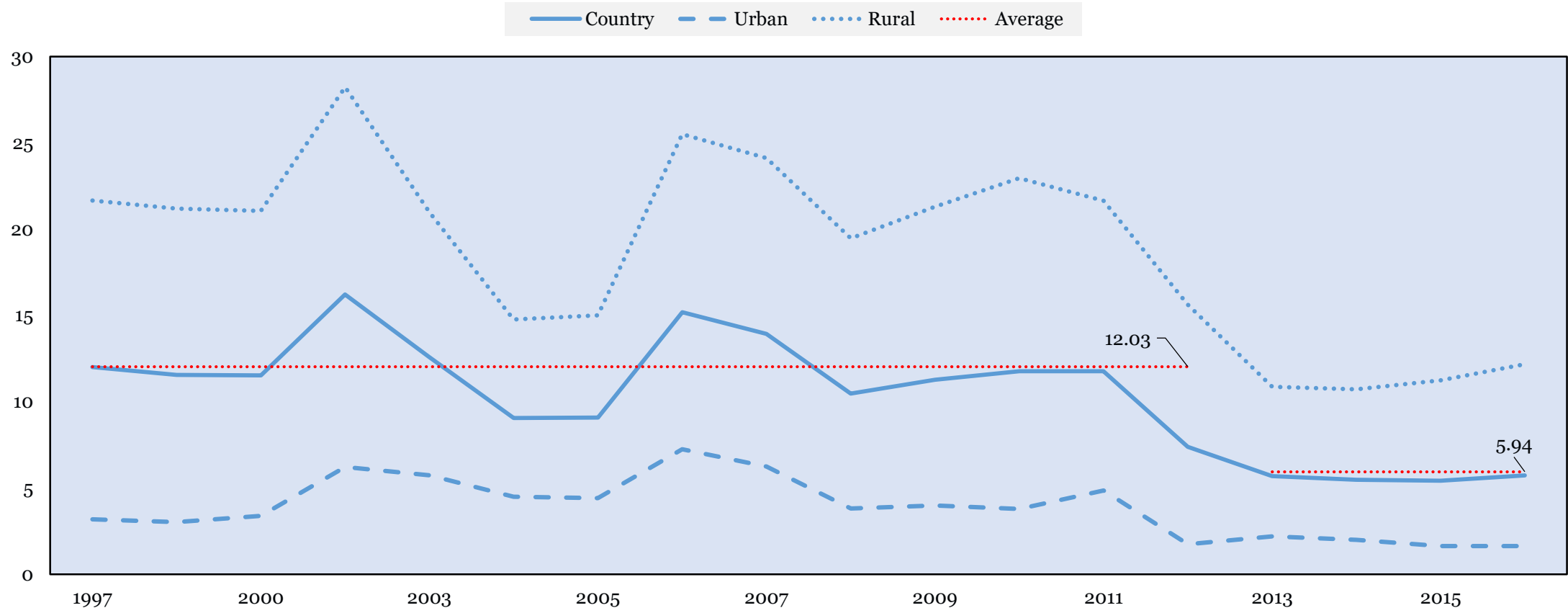

Fuente: DGEEC

# La pobreza tiene un rostro joven, cuya realidad demanda una priorización hacia el aprovechamiento del capital humano

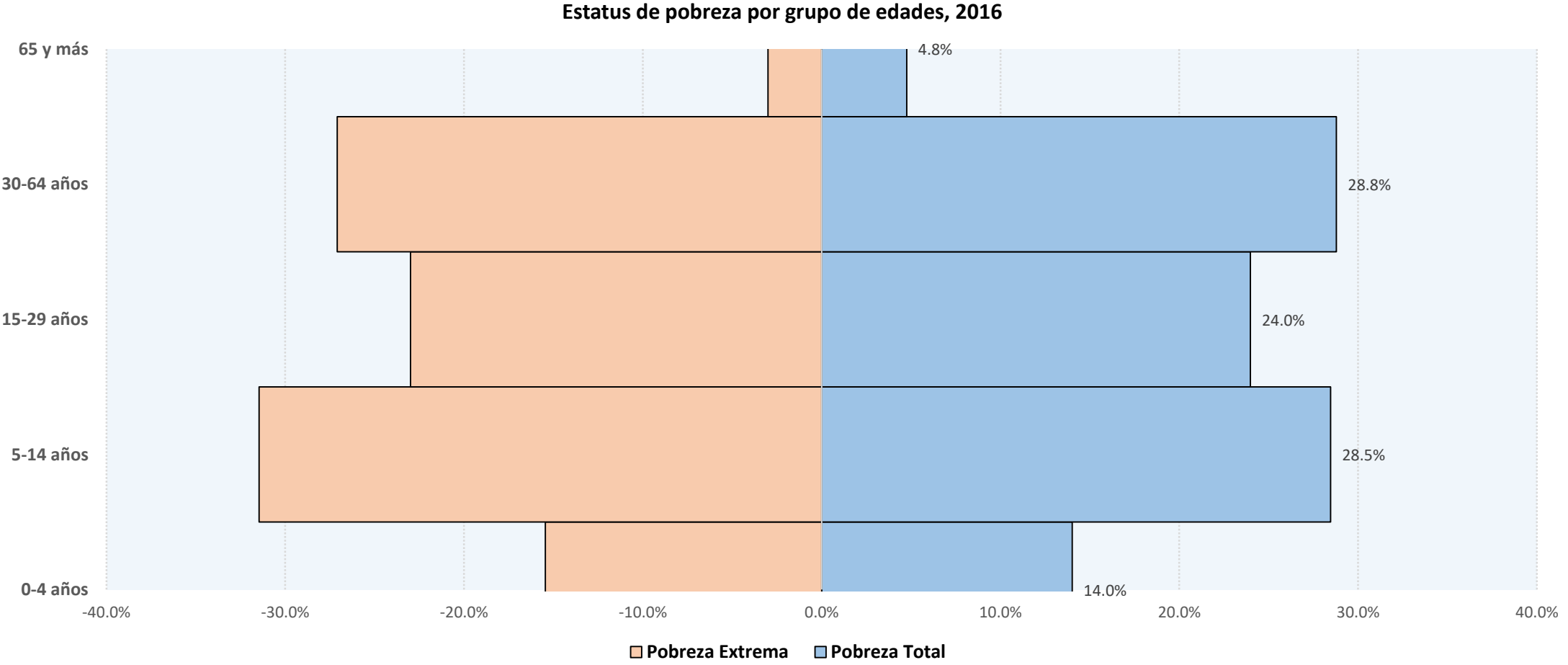

# La desigualdad también se ha reducido, pero existen aun desafíos

Coeficiente de Gini

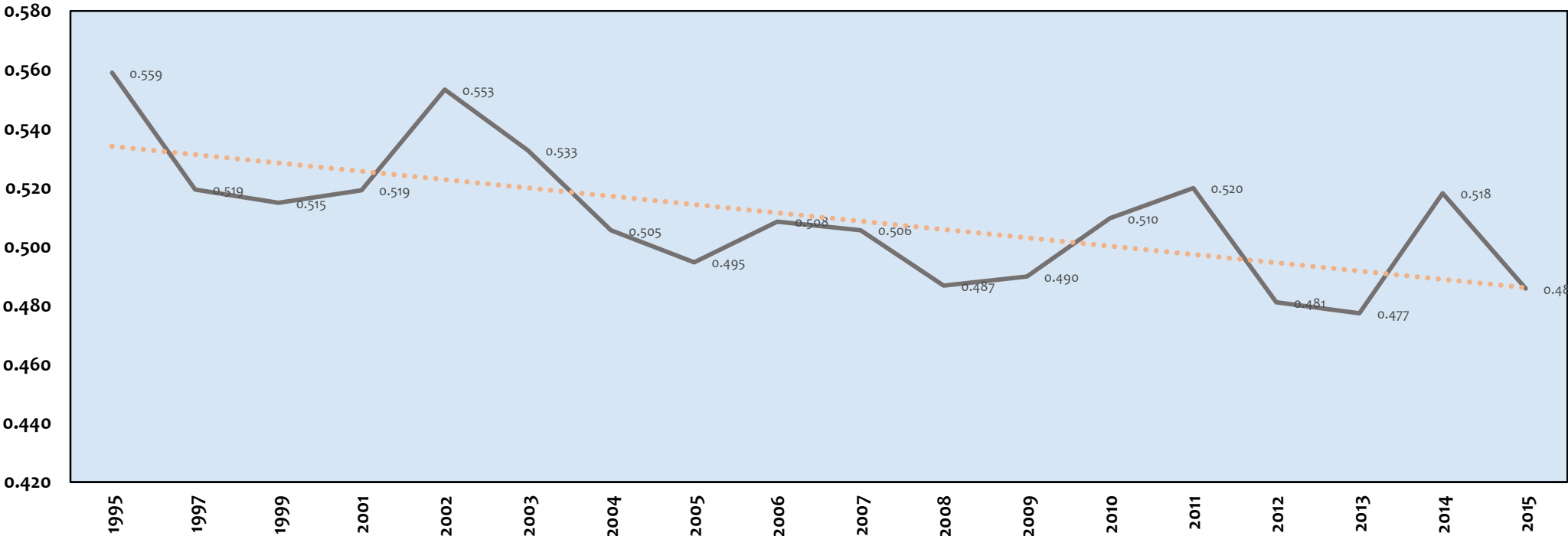

Fuente: DGEEC

# La participación de la mujer en el mercado laboral así como la informalidad son desafíos prioritarios

## Participación en el Mercado laboral, por sexo (%)

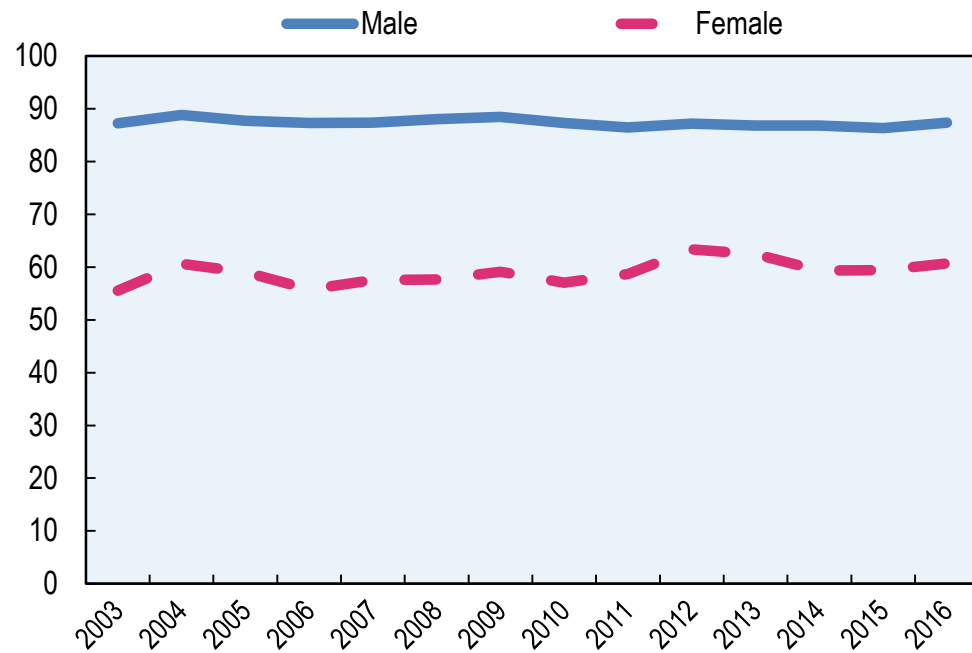

Fuente: DGEEC

## Empleo Informal (no agrícola, 2016 o último disponible)

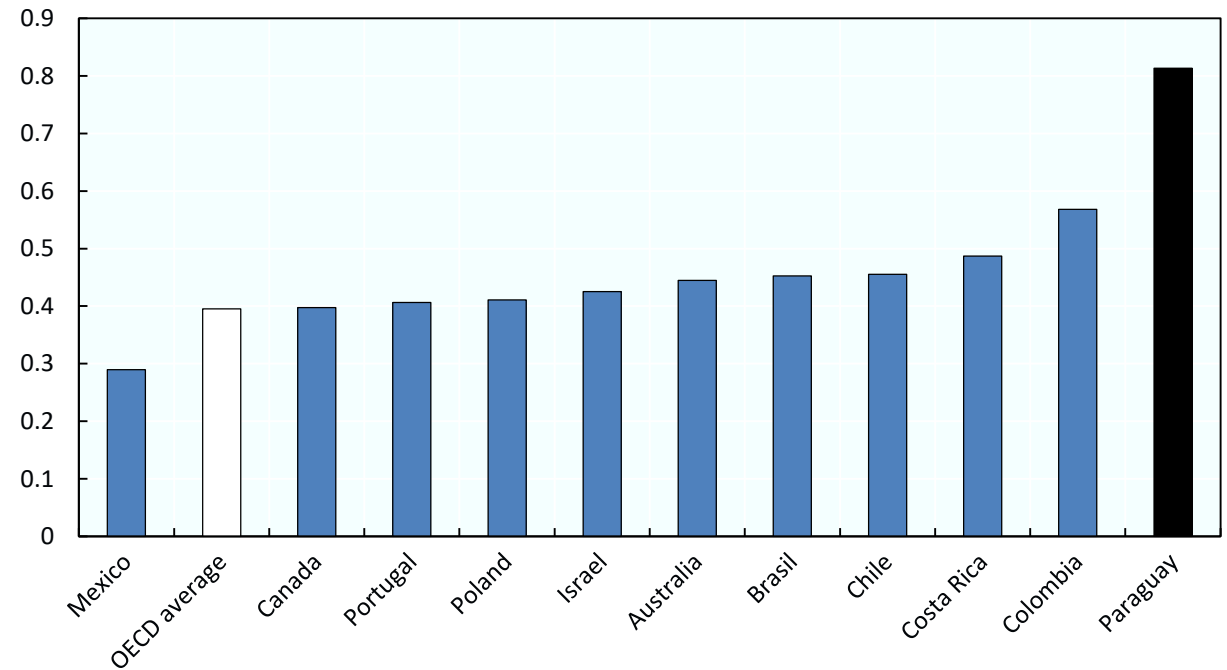

Fuente: OECD/CAF/ECLAC (2016).

# También lo es la situación de empleo y de inactividad de los jóvenes

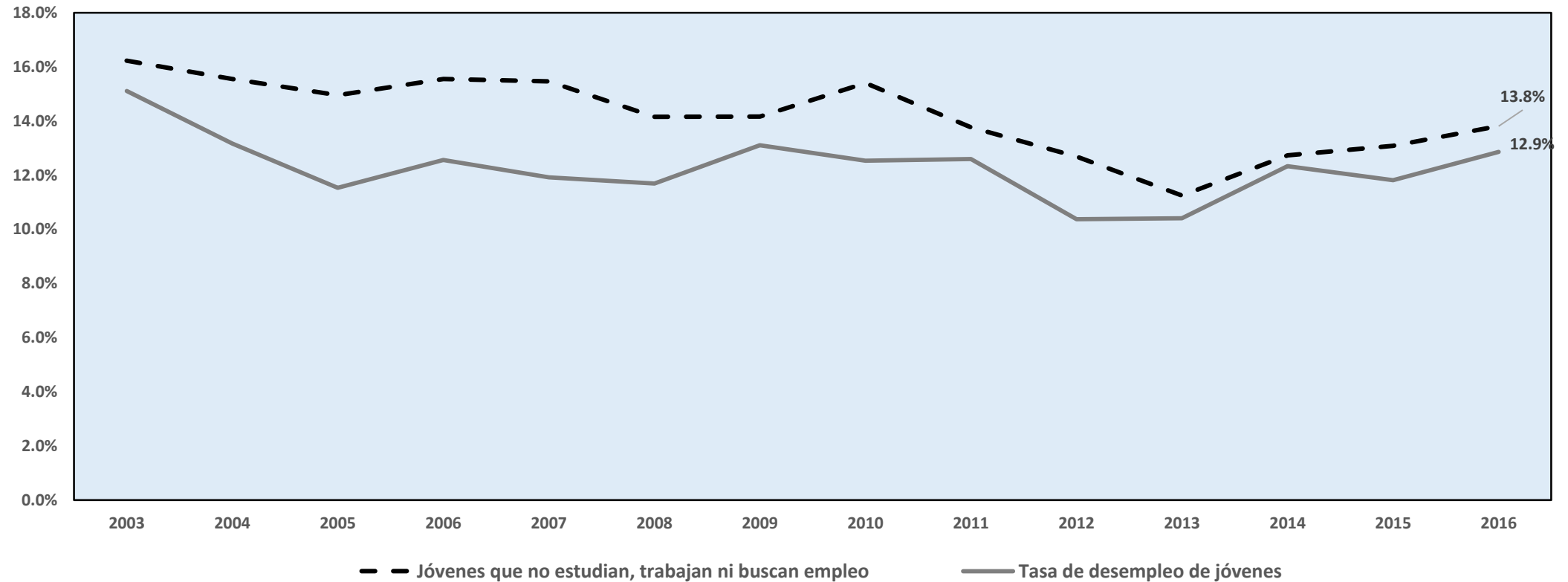

Fuente: DGEEC

# La asistencia escolar es casi universal, pero aún prevalecen la deserción en el nivel medio, y una limitada calidad en la educación

Tasa de asistencia escolar, por grupo de edades

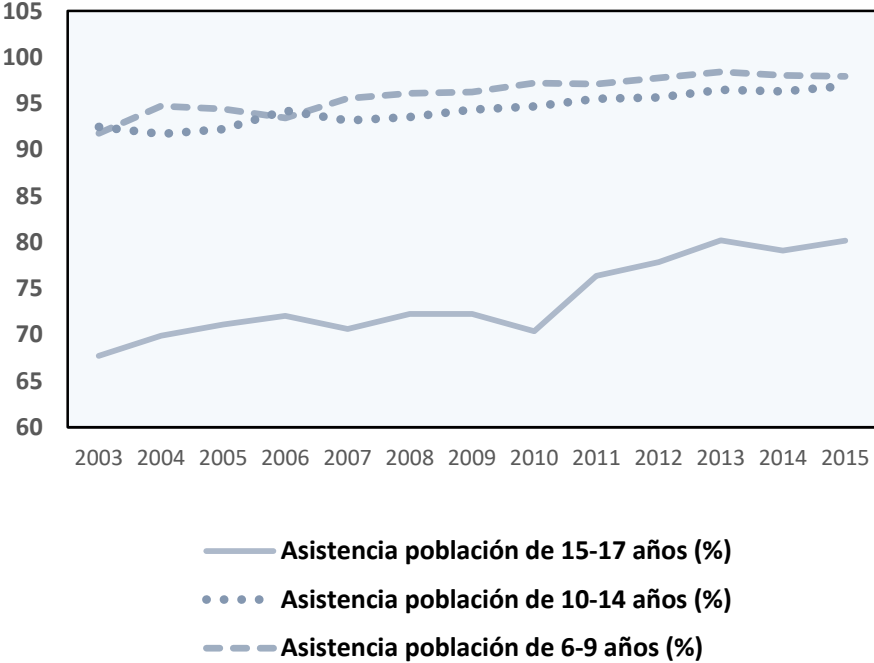

Fuente: DGEEC

Learning outcomes are behind those of regional comparators in Paraguay 2013

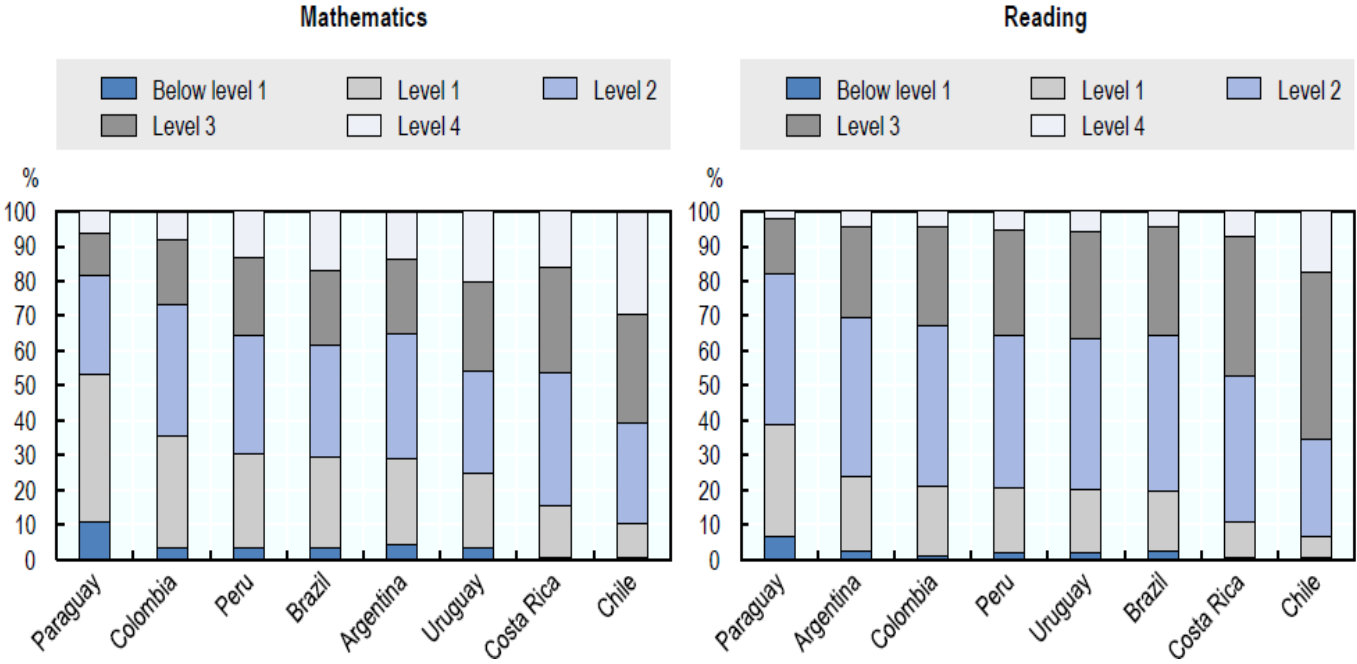

Fuente: TERCE, Latin American Laboratory for Assessment of the Quality of Education (LLECE) (UNESCO, 2015)

# Paraguay esta por encima de la mediana de Inclusión Financiera en América Latina

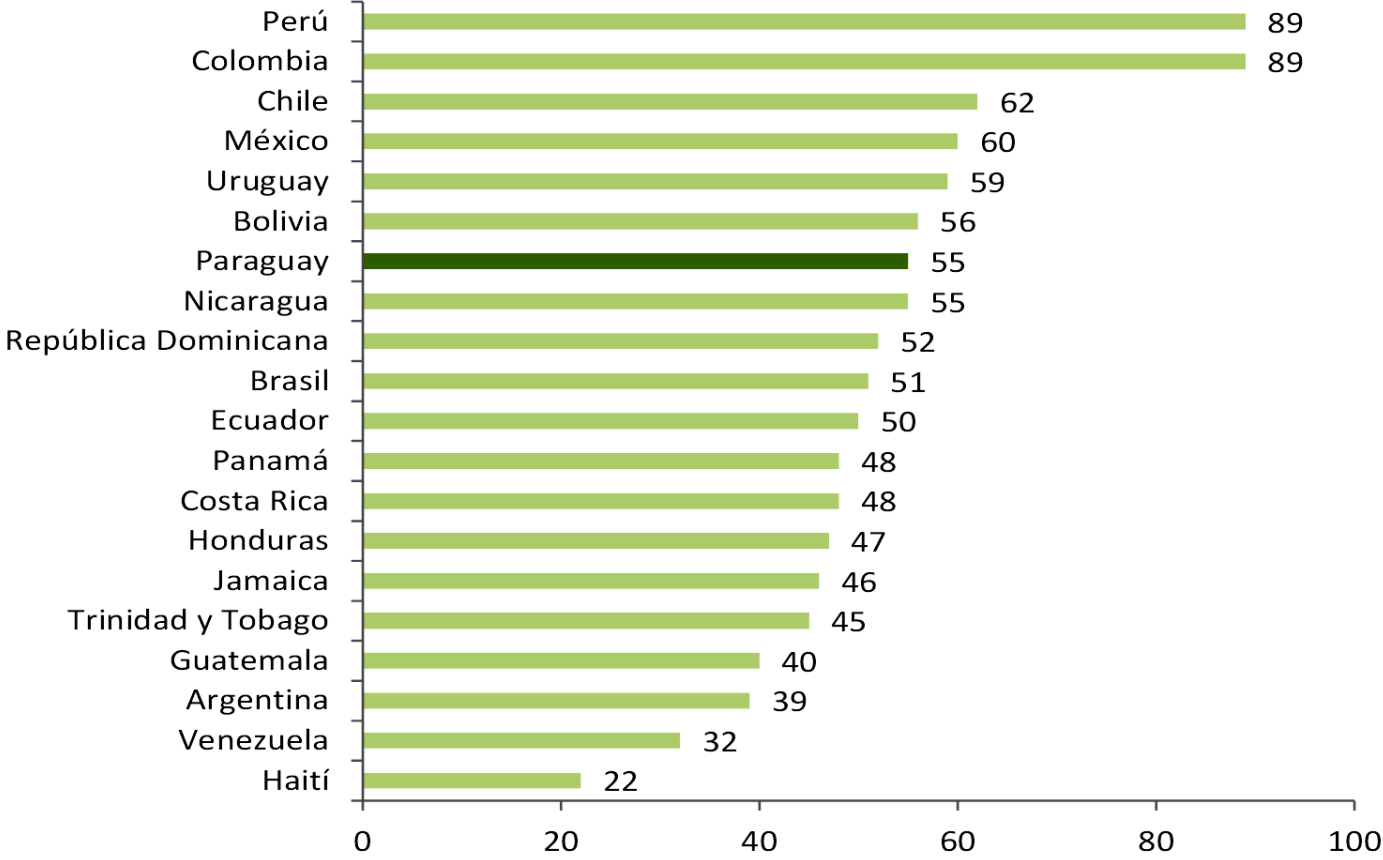

Fuente: ENIF con datos del Microscopio global 2016: Análisis del entorno para la Inclusión Financiera. EIU, New York, NY.

# Más jóvenes están demandando productos financieros

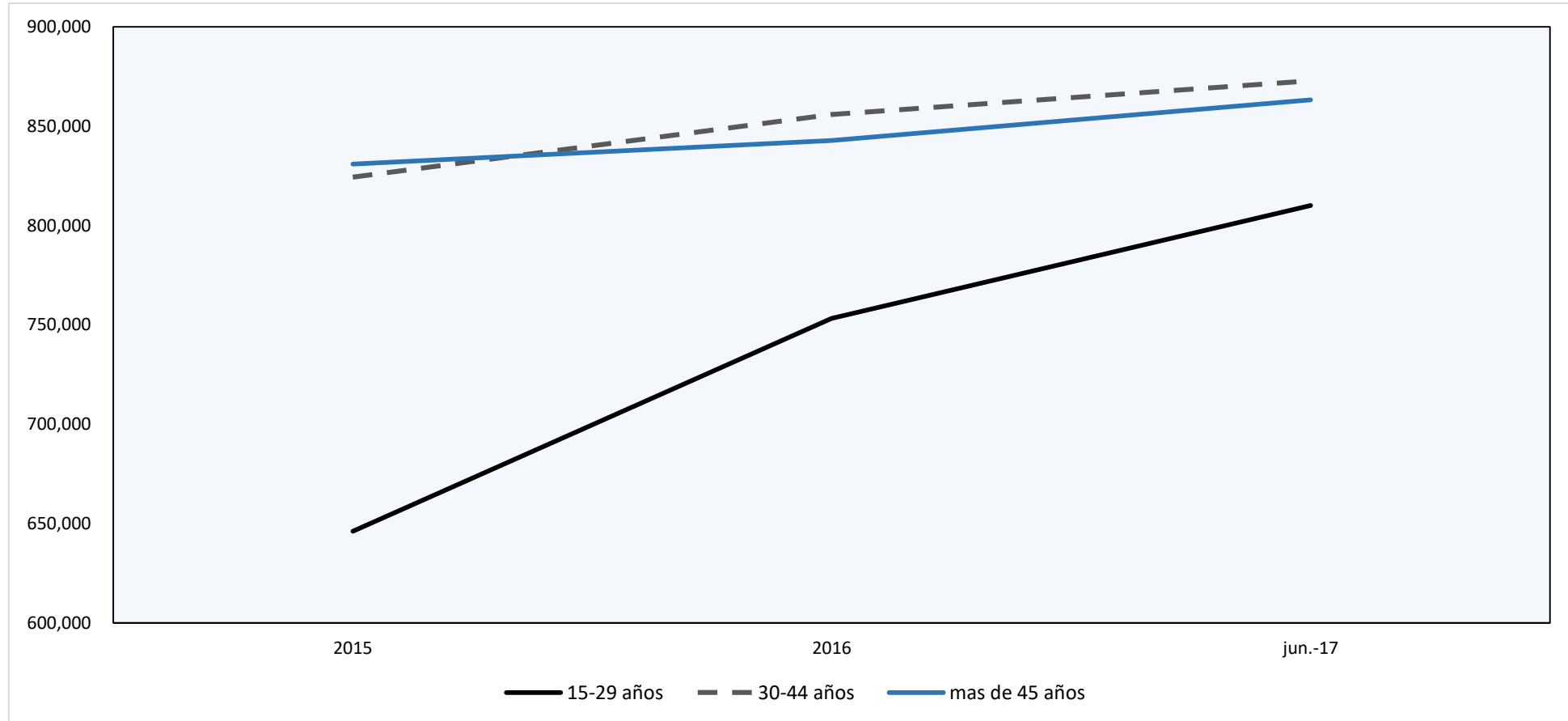

Fuente: BCP



# ¿Cómo se ha logrado esta inclusión financiera?

- ENIF
- Educación financiera a docentes y estudiantes de secundaria
- Fondo de garantía para mpymes
- Pago de transferencias sociales a cuentas básicas, tarjetas monederos y billeteras electrónicas
- Microseguro social
- Seguro agrícola en fase piloto
- Educación financiera, capital semilla y grupos de ahorro para familias en pobreza extrema



**PLAN NACIONAL  
DE DESARROLLO  
CONSTRUYENDO EL  
PARAGUAY DEL 2030**



SECRETARÍA  
**TÉCNICA DE PLANIFICACIÓN  
DEL DESARROLLO ECONÓMICO  
Y SOCIAL**



# **Gracias!!**

**4ª Cumbre Regional sobre Inclusión Financiera y Educación Juvenil en América Latina**